

องค์การบริหารส่วนตำบลลุดแห่

โครงการก่อสร้างป้ายศูนย์พัฒนาเด็กเล็กองค์การบริหารส่วนตำบลลุดแห่ ตำบลลุดแห่ อำเภอากลาง จังหวัดหนองบัวลำภู หมู่ที่ 7
ตำบลลุดแห่ อำเภอากลาง จังหวัดหนองบัวลำภู ขนาดพื้นที่ กว้าง 7.90 เมตร สูง 3.50 เมตร หรือมีพื้นที่ไม่น้อยกว่า 27.65 ตารางเมตร

อนุมัติ

ลงชื่อ

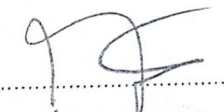

(นายกฤษติพงษ์ สุบือ)
ปลัดองค์การบริหารส่วนตำบลลุดแห่
ปฏิบัติงานที่นายกองค์การบริหารส่วนตำบลลุดแห่

โครงการก่อสร้างป้ายศูนย์พัฒนาเด็กเล็กองค์การบริหารส่วนตำบลกุดแห่ ตำบลกุดแห่ อำเภอนากลาง จังหวัดหนองบัวลำภู หมู่ที่ 7
 ตำบลกุดแห่ อำเภอนากลาง จังหวัดหนองบัวลำภู ขนาดพื้นที่ กว้าง 7.90 เมตร สูง 3.50 เมตร หรือมีพื้นที่ไม่น้อยกว่า 27.65 ตารางเมตร

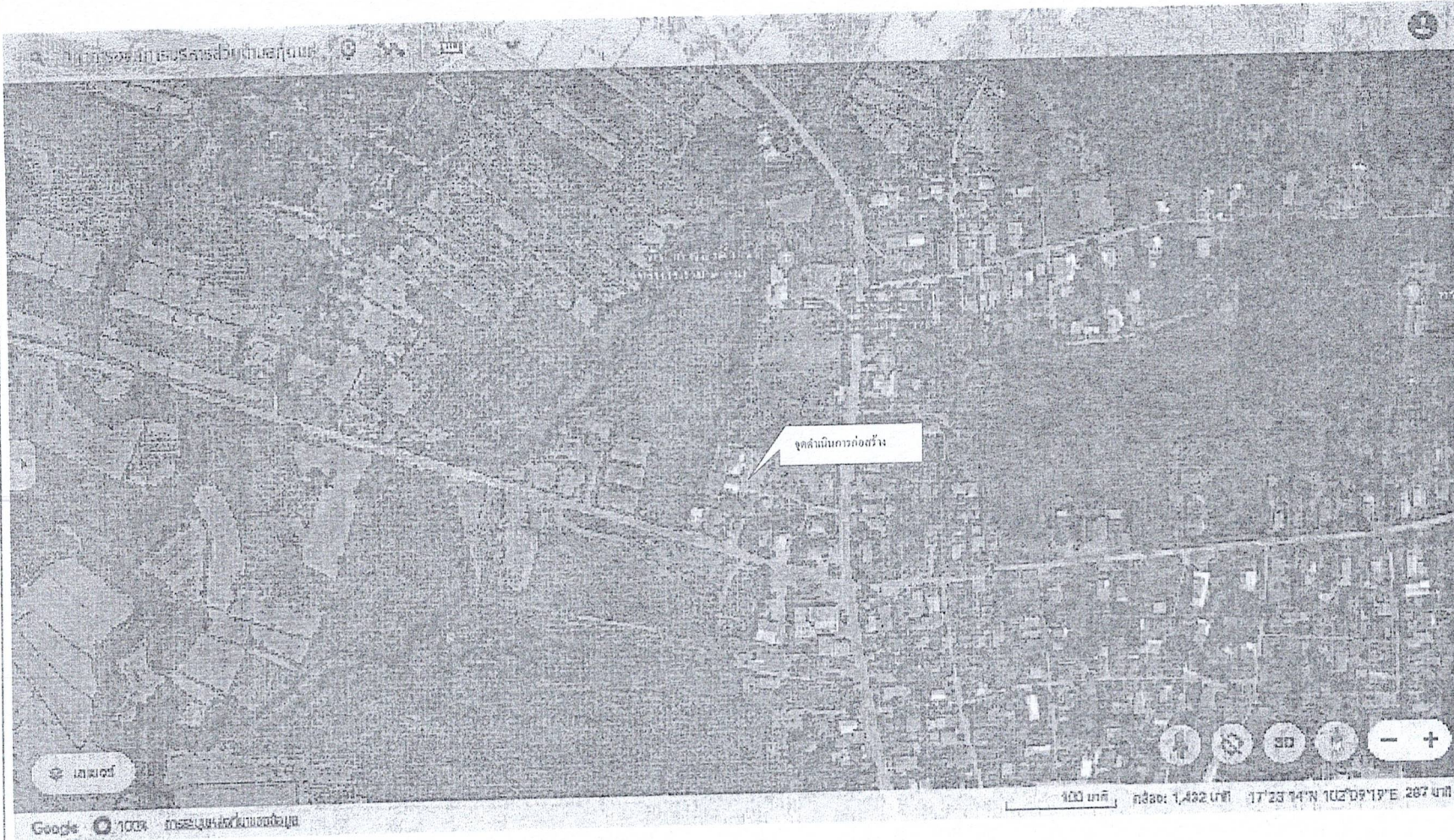



ผังแสดงที่ตั้งโครงการ

1. ผู้รับจ้างต้องใช้วัสดุประเภทวัสดุหรือครุภัณฑ์ที่จะใช้ในงานก่อสร้างเป็นวัสดุที่ผลิตภายในประเทศ โดยต้องไม่น้อยกว่าร้อยละ 60 ของมูลค่าวัสดุ ที่จะใช้ในงานก่อสร้างทั้งหมด ตามสัญญา
2. ผู้รับจ้างต้องใช้เหล็กที่ผลิตภายในประเทศไม่น้อยกว่าร้อยละ 90 ของปริมาณเหล็กที่ต้องใช้ทั้งหมดตามสัญญา

ชื่อโครงการ
 โครงการก่อสร้างป้ายศูนย์พัฒนาเด็กเล็กองค์การบริหารส่วนตำบลกุดแห่

สถานที่ดำเนินการ
 ศูนย์พัฒนาเด็กเล็ก องค์การบริหารส่วนตำบลกุดแห่ กุดแห่ อ. นากลาง จ. หนองบัวลำภู

เขียนแบบ

 (นายสุวิทย์ แจงกำพืด)
 ผู้ช่วยนายช่างโยธา

สำรวจ

 (นายศุภกร สารพินิจ)
 นายช่างโยธาชำนาญงาน

ตรวจสอบ

 (นายสงยุทธ เชื้ออ้วน)
 ผู้อำนวยการกองการศึกษา
 รักษาการแทน ผอ.กองช่าง

เห็นชอบ

 (นายกฤษดิพงษ์ สุป้อง)
 ปลัด อบต.กุดแห่

อนุมัติ

 <นายกฤษดิพงษ์ สุป้อง>
 ปลัดองค์การบริหารส่วนตำบลกุดแห่
 ปฏิบัติหน้าที่นายกองค์การบริหารส่วนตำบลกุดแห่

แบบลงที่
 อบต.
 1/1



ชื่อ โครงการ

โครงการก่อสร้างป้ายศูนย์พัฒนาเด็กเล็ก
องค์การบริหารส่วนตำบลกุดแห่

สถานที่ดำเนินการ

ศูนย์พัฒนาเด็กเล็กองค์การบริหาร
ส่วนตำบลกุดแห่

เขียนแบบ

(นายสุวิชัย แจ่มก่าห์)
ผู้ช่วยนายช่างโยธา

สำรวจ

(นายสุภกร สารพิณัง)
นายช่างโยธาชำนาญงาน

ตรวจสอบ

(นายทองฤทธิ์ เชื้ออุ่น)
ผู้อำนวยการกองการศึกษาฯและ
วัฒนธรรมฯ อบต.กุดแห่

เห็นชอบ

(นายภูษิตพิงษ์ สุป็อง)
ปลัด อบต.กุดแห่

อนุมัติ

(นายภูษิตพิงษ์ สุป็อง)
ปลัดองค์การบริหารส่วนตำบลกุดแห่
ปฏิบัติหน้าที่นายกองค์การบริหารส่วนตำบลกุดแห่

แบบเลขที่
อบต.

แผ่นที่ / จำนวนแผ่น

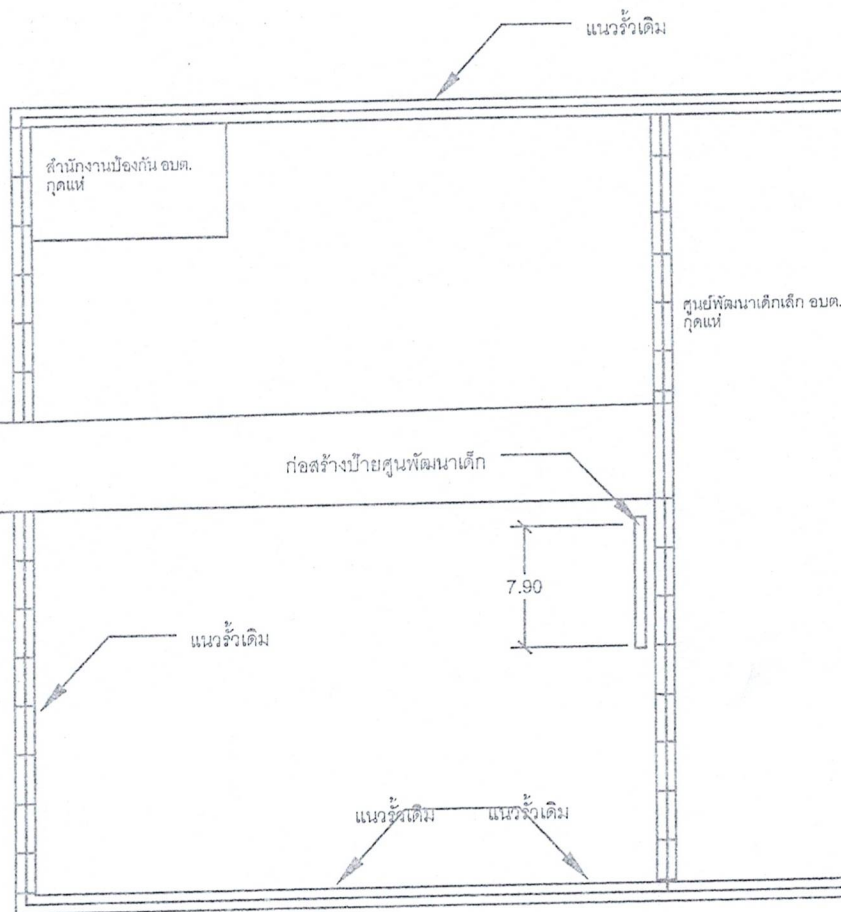

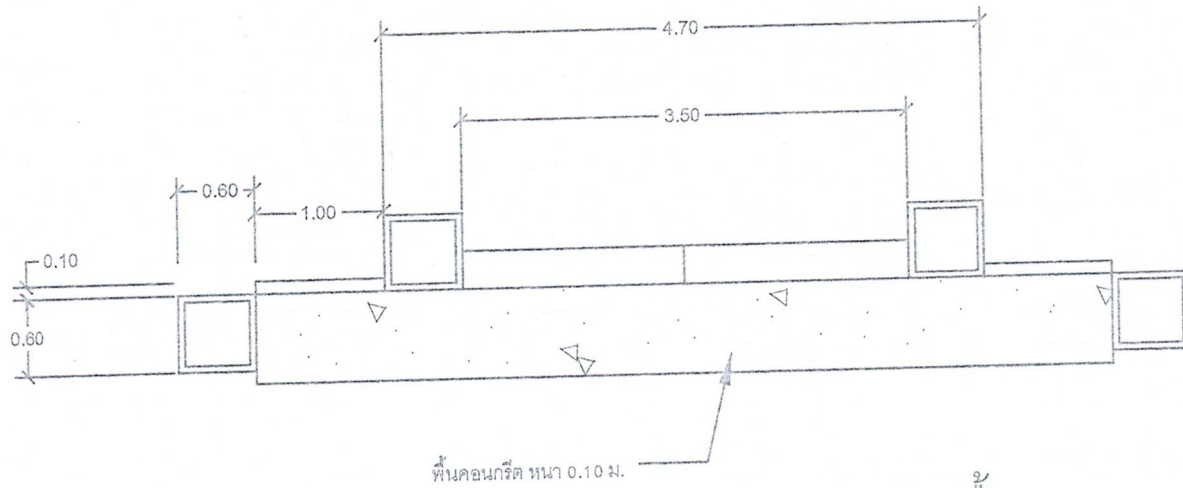

แปลนพื้น

- หมายเหตุ: พื้นที่ดำเนินการปรับปรุงซ่อมแซมสามารถเปลี่ยนแปลงได้ขึ้นอยู่กับคณะกรรมการตรวจรับพัสดุและช่างควบคุมงาน
- ก่อนดำเนินการผู้รับจ้างต้องแจ้งให้คณะกรรมการตรวจรับพัสดุและช่างควบคุมงาน ทราบ ก่อนทุกครั้ง
 - หากดำเนินการปรับปรุงซ่อมแซมร่องระบายน้ำหากเกิดความเสียหายในการดำเนินการต่างๆไม่ว่าจะเหตุใดๆก็ตาม ผู้รับจ้างจะต้องรับผิดชอบต่อความเสียหายจากเหตุนี้ขึ้น เพียงฝ่ายเดียว
 - ผู้รับจ้างจะต้องปรับปรุงซ่อมแซมร่องระบายน้ำให้เข้าสามารถไหลผ่านได้อย่างสะดวก และตามแบบที่กำหนด
 - ระดับการก่อสร้างให้ยึดระดับตามสภาพหน้างานจริง และสามารถเปลี่ยนแปลงได้ขึ้นอยู่กับดุลยพินิจของคณะกรรมการตรวจรับพัสดุ หรือ ช่างควบคุมงาน
 - จุด, ระยะ, ตำแหน่ง, รูปทรง, รูปทรง, ความกว้าง, ความสูง, ความยาว สามารถเปลี่ยนแปลงได้ ขึ้นอยู่กับคณะกรรมการตรวจรับพัสดุหรือช่างควบคุมงาน กำหนด
 - พื้นที่ปรับปรุงซ่อมแซมร่องระบายน้ำให้ยึดสภาพหน้างานจริง และหากมีการเปลี่ยนแปลงนั้น พื้นที่ดำเนินการจะต้องได้ตรงตามแบบกำหนด
 - มิติต่างๆมีหน่วยเป็นเมตร นอกจากระบุไว้เป็นอย่างอื่น
 - หากวัสดุในการดำเนินการไม่ตรงตามแบบผู้รับจ้างจะต้องดำเนินการจัดหาวัสดุให้ตรงตามแบบที่กำหนด
 - รายละเอียดปรับปรุงซ่อมแซมสามารถเปลี่ยนแปลงได้ขึ้นอยู่กับช่างควบคุมงานหรือคณะกรรมการตรวจรับพัสดุกำหนด
 - กรณีที่ใช้คอนกรีตผสมเสร็จหรือมีการทดสอบคุณสมบัติของส่วนผสม ให้ผู้รับจ้างจัดทำรายการส่งหรือแจ้งให้ผู้ว่าจ้างพิจารณาอนุมัติก่อนดำเนินการเทคอนกรีต โดยให้มีความแข็งแรงของคอนกรีตเมื่อทดสอบแท่งมาตรฐาน 15 X15X15 ซม. และต้องมีค่าแรงอัดประลัยต่ำสุดไม่น้อยกว่า 240 กก./KSC โดยเทียบตารางไม่น้อยกว่า 75% ที่อายุ 7 วัน
 - คอนกรีตผสมเสร็จจะต้องใช้ปูนซีเมนต์ปอร์ตแลนด์ประเภท 1 เท่านั้น
 - การจัดวางตำแหน่งของปลั๊กสามารถปรับระยะความกว้าง, ความยาว ได้ ตามสภาพหน้างานได้ แต่จะต้องมีจำนวนตรงตามแบบ กำหนด



ชื่อ โครงการ
โครงการก่อสร้างป้ายศูนย์พัฒนาเด็กเล็ก
องค์การบริหารส่วนตำบลกุดแห่

สถานที่ดำเนินการ
ศูนย์พัฒนาเด็กเล็กองค์การบริหาร
ส่วนตำบลกุดแห่

เขียนแบบ

(นายสุวิช แจงคำพิ)
ผู้ช่วยนายช่างโยธา

สำรวจ

(นายสุกกร สารทิพิจ)
นายช่างโยธาชำนาญงาน

ตรวจสอบ

(น. ชัยงสุทร เชื้อจุ่น)
ผู้อำนวยการกองการศึกษาฯ และ
วัฒนธรรมวัยบริหารการแทน ผ.อ. กอชิง

เห็นชอบ

(นายกฤษติพงษ์ ฐป็อง)
ปลัด อบต.กุดแห่

อนุมัติ

(นายกฤษติพงษ์ ฐป็อง)
ปลัดองค์การบริหารส่วนตำบลกุดแห่
ปฏิบัติหน้าที่นายกองค์การบริหารส่วนตำบลกุดแห่





แบบเลขที่
ฉบับต.

แผ่นที่ / จำนวนแผ่น



รูปตัด A

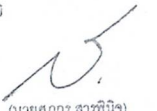

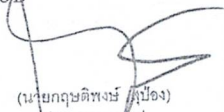
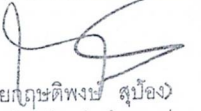
	
ชื่อโครงการ โครงการก่อสร้างป้ายศูนย์พัฒนาเด็กเล็ก องค์การบริหารส่วนตำบลกุดแห่	
สถานที่ดำเนินการ ศูนย์พัฒนาเด็กเล็กองค์การบริหาร ส่วนตำบลกุดแห่	
เขียนแบบ  (นายสุวิธ แจ่มก่าทิ) ผู้ช่วยนายช่างโยธา	
สำรวจ  (นายสุภกร สาหิณีจ) นายช่างโยธาชำนาญงาน	
ตรวจสอบ  (นายชงกฤษ เตื้อสู่น) ผู้อำนวยการกองการศึกษาศาสนาและ วัฒนธรรมวิทยาลัยการแทน น.อ.ค.องท่าข่าง	
เห็นชอบ  (นายกฤษดิพงษ์ สุป็อง) ปลัด อบต.กุดแห่	
อนุมัติ  (นายกฤษดิพงษ์ สุป็อง) ปลัดองค์การบริหารส่วนตำบลกุดแห่ ปฏิบัติหน้าที่นายกองค์การบริหารส่วนตำบลกุดแห่	
แบบเลขที่ อบต.	แผ่นที่ / จำนวนแผ่น

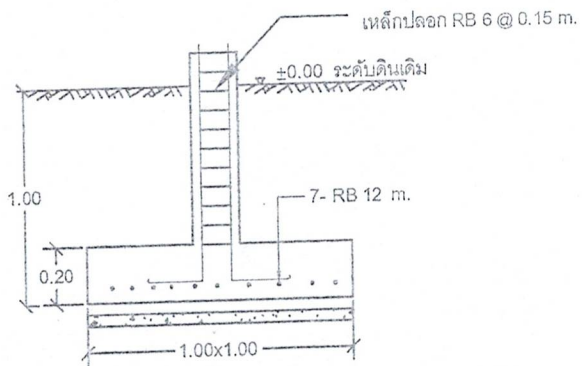

ฐานราก F1

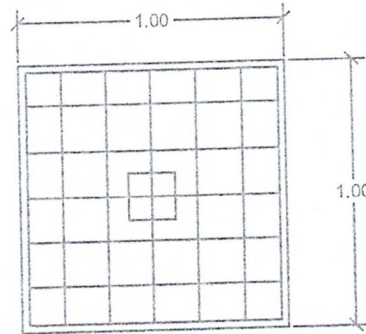

แปลนขยายฐานราก F1

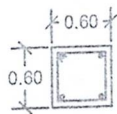

ขยายเสา C1

RB 12 มม.
ป-RB 6 มม. @ 0.15 m.



ชื่อโครงการ

โครงการก่อสร้างป้ายศูนย์พัฒนาเด็กเล็ก
องค์การบริหารส่วนตำบลฤๅษณ์

สถานที่ดำเนินการ

ศูนย์พัฒนาเด็กเล็กองค์การบริหาร
ส่วนตำบลฤๅษณ์

เขียนแบบ

(นายสุวิธ แจ้งก่ำทิ)
ผู้ช่วยนายช่างโยธา

สำรวจ

(นายสุภกร สารทิพย์)
นายช่างโยธาช่างมาตรฐาน

ตรวจสอบ

(นางเบญจพร เชื้อสุ่น)
ผู้อำนวยการกองการศึกษาฯ และ
วัฒนธรรมฯ วิทยาลัยการฯ ฤๅษณ์

เห็นชอบ

(นายภูษิตพิงษ์ ฐป็อง)
ปลัด อบต.ฤๅษณ์

อนุมัติ

(นายภูษิตพิงษ์ ฐป็อง)
ปลัดองค์การบริหารส่วนตำบลฤๅษณ์
ปฏิบัติหน้าที่นายกองค์การบริหารส่วนตำบลฤๅษณ์

แบบเลขที่
อปต.

แผ่นที่ / จำนวนแผ่น

กลุ่มงาน/งาน : อาคาร

ชื่อโครงการ : ก่อสร้างป้ายศูนย์พัฒนาเด็กเล็กองค์การบริหารส่วนตำบลกุดแห่ ตำบลกุดแห่ อำเภอนากลาง จังหวัดหนองบัวลำภู

สถานที่ก่อสร้าง : ศูนย์พัฒนาเด็กเล็กองค์การบริหารส่วนตำบลกุดแห่ อำเภอนากลาง จังหวัดหนองบัวลำภู

แบบเลขที่ : (ตามแบบ อบต.กุดแห่ กำหนด)

หน่วยงานเจ้าของโครงการ/งานก่อสร้าง : องค์การบริหารส่วนตำบลกุดแห่ อ.นากลาง จ.หนองบัวลำภู

แบบ ปร.4 ที่แนบ มีจำนวน 2 หน้า

หน่วย:บาท

ลำดับที่	รายการ	ค่างานต้นทุน	Factor F	ค่าก่อสร้าง	หมายเหตุ
1	งาน/กลุ่มงาน อาคาร	99,013.90	1.3091	129,619.09	
				-	
				-	
				-	
	เงื่อนไขการใช้ตาราง Factor F			-	
	เงินจ่ายล่วงหน้า.....0.....%			-	
	เงินประกันผลงานหัก.....0.....%			-	
	ดอกเบี้ยเงินกู้.....7.....%			-	
	ภาษีมูลค่าเพิ่ม.....7.....%			-	
				-	
	รวมราคาค่าก่อสร้าง			129,619.09	
	คิดเป็นเงินงบประมาณ			129,600.00	
	(ตัวอักษร)	หนึ่งแสนสองหมื่นเก้าพันหกร้อยบาทถ้วน			

(ลงชื่อ)  ผู้ประมาณราคา
(นายสุวิช แจ่งคำพี)

ผู้ช่วยนายช่างโยธา

(ลงชื่อ)  ผู้ตรวจสอบราคา
(นายสุกกร รพินิจ)

นายช่างโยธาชำนาญงาน

(ลงชื่อ)  ผู้ตรวจสอบ
(นายยงยุทธ เชื้ออุ่น)

ผู้อำนวยการกองการศึกษา รักษาราชการแทน ผอ. กองช่าง

(ลงชื่อ)  เห็นชอบ
(นายกฤษดิพงษ์ สุป้อง)

ปลัดองค์การบริหารส่วนตำบลกุดแห่
ปฏิบัติหน้าที่นายกองค์การบริหารส่วนตำบลกุดแห่

(ลงชื่อ)  ออนุมัติ
(นายกฤษดิพงษ์ สุป้อง)

ปลัดองค์การบริหารส่วนตำบลกุดแห่
ปฏิบัติหน้าที่นายกองค์การบริหารส่วนตำบลกุดแห่

แบบแสดงรายการปริมาณงานและราคา

แบบ ปร.4 แผ่นที่ 1/4

ชื่อโครงการ : ก่อสร้างป้ายศูนย์พัฒนาเด็กเล็กองค์การบริหารส่วนตำบลภูคแห่ ตำบลภูคแห่ อำเภอากลาง จังหวัดหนองบัวลำภู

ปริมาณงาน : กว้าง 7.90 เมตร สูง 3.50 เมตร หรือมีไม่น้อยกว่า 27.65 ตารางเมตร

สถานที่ก่อสร้าง : ศูนย์พัฒนาเด็กเล็กองค์การบริหารส่วนตำบลภูคแห่ อำเภอากลาง จังหวัดหนองบัวลำภู

เมื่อวันที่ 1 สิงหาคม พ.ศ.2568

ประมาณราคาโดย : กองช่าง อบต.ภูคแห่

ลำดับที่	รายการ	จำนวน	หน่วย	ราคาวัสดุ		ค่าแรงงาน		ค่าวัสดุและแรงงาน
				ราคา/หน่วย	จำนวนเงิน	ราคา/หน่วย	จำนวนเงิน	
A	งานขุดดินและถมดิน				-		-	-
1	ขุดดินและถมดิน	4.00	ลบ.ม		-	112.00	448.00	448.00
B	งานฐานรากและค่อมือ							
1	ทรายหยาบพื้น	1.00	ลบ.ม	550.00	550.00	104.00	104.00	654.00
2	คอนกรีตหยาบ 1:3:5	2.00	ลบ.ม	2,214.95	4,429.90	442.00	884.00	5,313.90
3	คอนกรีตโครงสร้าง 1:2:4	1.00	ลบ.ม	2,285.05	2,285.05	327.00	327.00	2,612.05
4	เหล็ก RB 6 mm.	6.00	เส้น	55.00	330.00		-	330.00
5	เหล็ก RB 12 mm.	10.00	เส้น	187.00	1,870.00		-	1,870.00
6	ไม้แบบ	6.40	ตร.ม		-	139.00	889.60	889.60
C	งานเสาคอนกรีต							
1	คอนกรีตโครงสร้าง 1:2:4	4.00	ลบ.ม	2258.05	9,032.20	237.00	948.00	9,980.20
2	เหล็ก RB 9 mm.	4.00	เส้น	120.00	480.00		-	480.00
3	เหล็ก RB 12 mm.	2.00	เส้น	187.00	374.00		-	374.00
4	ไม้แบบ	12.48	ตร.ม		-	139.00	1,734.72	1,734.72
5	ตะปู ลวดผูกเหล็ก และเปิดเดือย	1.00	เหมา	5000.00	5,000.00		-	5,000.00
					24,351.15		5,335.32	29,686.47
	ยอดยกไป							

แบบแสดงรายการปริมาณงานและราคา

ลำดับที่	รายการ	จำนวน	หน่วย	ราคาวัสดุ		ค่าแรงงาน		ค่าวัสดุและแรงงาน
				ราคา/หน่วย	จำนวนเงิน	ราคา/หน่วย	จำนวนเงิน	
	ยกยอดมา				24,351.15		5,335.32	29,686.47
D	งานก่อผนัง				-		-	
1	ผนังก่อคอนกรีตมวลเบา ขนาด 20 ซม. X 60 ซม. หนา 7.5 ซม.	120.00	ก้อน	25.50	3,060.00	53.00	6,360.00	9,420.00
2	ทรายหยาบรองพื้น	1.00	ลบ.ม	550.00	550.00	104.00	104.00	654.00
3	คอนกรีตหยาบ 1:3:5	1.00	ลบ.ม	2214.95	2,214.95	442.00	442.00	2,656.95
4	ปูนก่ออิฐมวลเบา	5.00	ถุง	165.00	825.00		-	825.00
5	Metal Strap	1.00	กล่อง	430.00	430.00		-	430.00
6	ปูนฉาบ	25.00	ถุง	135.00	3,375.00		-	3,375.00
7	จับเช็ย	15.00	เส้น	30.00	450.00		-	450.00
E	ตักแต่ง				-		-	-
1	ทรายล้าง	1.50	ลบ.ม	800.00	1,200.00	237.00	355.50	1,555.50
2	น้ำยาโพลียูรีเทน	20.00	แกลลอน	1,278.52	25,570.40		-	25,570.40
3	เหล็กตะแกรง # 1 cm x 1 cm	1.00	ม้วน	650.00	650.00		-	650.00
4	คอนกรีตโครงสร้าง 1:2:4	1.50	ลบ.ม	2,258.05	3,387.08	327.00	490.50	3,877.58
5	ปูนฉาบ	15.00	ถุง	135.00	2,025.00		-	2,025.00
6	ไม้แบบ	30.00	ตร.ม		-	139.00	4,170.00	4,170.00
7	สีรองพื้น	1.00	แกลลอน	1800.00	1,800.00	34.00	34.00	1,834.00
8	สีทาภายนอกปูนใหม่	1.00	แกลลอน	1,800.00	1,800.00	34.00	34.00	1,834.00
9	ตัวอักษรหินอ่อนและ โลโก้ศูนย์พัฒนาเด็กเล็กหินอ่อน+ค่าส่ง+ค่าวัสดุ	1.00	เหมา	10,000.00	10,000.00			10,000.00
	ยอดรวม				81,688.58		17,325.32	99,013.90